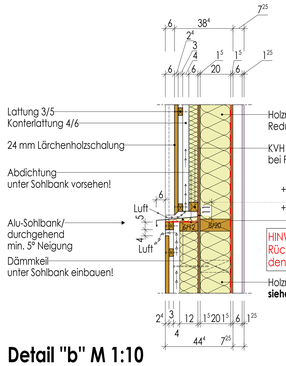

Detail "b" M 1:10
(Rücksprung-Holzschalung)

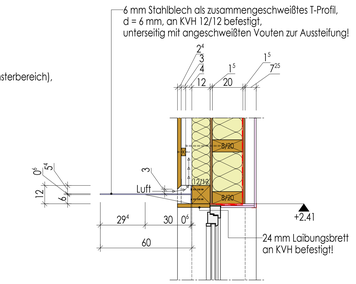

Detail "c" M 1:10
(Vordach)

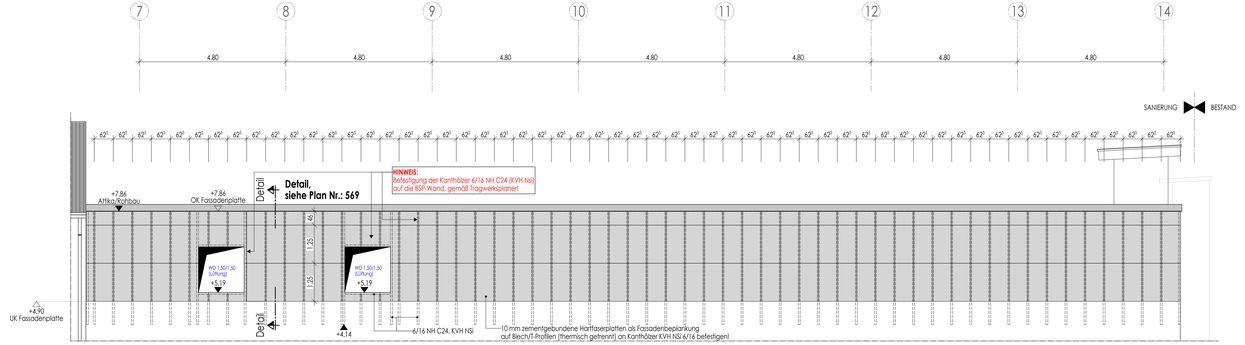

Ostansicht/Badehallenwand
(Fassadenbeplankung)

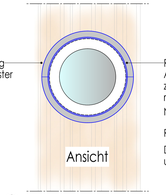

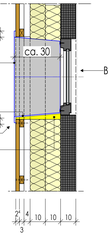

Regeldetail-Laibung "d" M 1:10
(Bullaugen/Umkleidegebäude)

ANMERKUNG:

AUSSPARUNGEN, SCHLITZE UND DURCHLÄSSE SIND NUR GÜLTIG IN VERBINDUNG MIT DEN AUSFÜHRUNGSZEICHNUNGEN DER FACHINGENIEURE!

LEGENDE:

OBERKANTE FERTIGKONSTRUKTION
UNTERKANTE FERTIGKONSTRUKTION
OBERKANTE ROHKONSTRUKTION
UNTERKANTE ROHKONSTRUKTION
DD=DECKENDURCHBRUCH
RD=RODENDURCHBRUCH
WD=WANDDURCHBRUCH
WS=WANDSCHLITZ

BR=BRÜSTUNGSHÖHE
UKSH=UNTERKANTE STURZ
UKD=UNTERKANTE DECKE
UKLW=UNTERKANTE LINTEL/LG
UZDG=UNTERSEITE DECKENGLEICH
RA=REINIGANKER
UKRA=UNTERKANTE RINGANKER
RB=RINGBALKEN
UKRB=UNTERKANTE RINGBALKEN
UKEK=UNTERKANTE ROHDECKE

WSP=WASSERSPIEGEL
FFB=FERTIGFUSSBODEN
OKWD=OBERKANTE WANDDURCHBRUCH
UKWD=UNTERKANTE WANDDURCHBRUCH
SHG=SANITÄRER HAUSANSCHLUSS
FFB=FERTIGER FUSSBODEN
RFB=ROHFUSSBODEN
RL=REGENFALLLEITUNG
NT=NOTÜBERLAUF TERMINAL
OKRD= OBERKANTE ROHDECKE

MATERIALANGABEN:

MAUERWERK AUS KÜNSTLICHEN STEINEN	SPERRSCHICHT/ABDICHTUNG
STAHLBETON	PUTZ
UNBEWEHRTER BETON	WÄRMEDÄMMUNG DRUCKFEST
BETONFERTIGTEIL	PERIMETERDÄMMUNG
ESTRICH	BRETTSPERRHOLZ
BESTAND STAHLBETON	BRETTSCHICHTHOLZ IM SCHNITT
BESTAND	HOLZ IM SCHNITT
BESTAND STB-FERTIGTEIL	ABBRUCH
TROCKENBAU	STAHLBAU
	TROCKENBAU (IN)

VOR AUSFÜHRUNG DER ARBEITEN SIND ALLE MASSE ZU PRÜFEN BZW. AM BAU ZU NEHMEN. FÜR DIE RICHTIGKEIT IST DIE AUSFÜHRENDE FIRMA VERANTWORTLICH. FÜR DIE AUSFÜHRUNG SIND EBENFALLS DIE STATISCHEN UNTERLAGEN VERBINDLICH. PLAN UND MASSSCHIFFERÄNDERN MÜSSEN VOR AUSFÜHRUNG ÜBER DIE BAU-LEITUNG MIT DEM ARCHITEKTEN GEKLÄRT WERDEN.

± 0.00 = 416,61 m ü. NHN

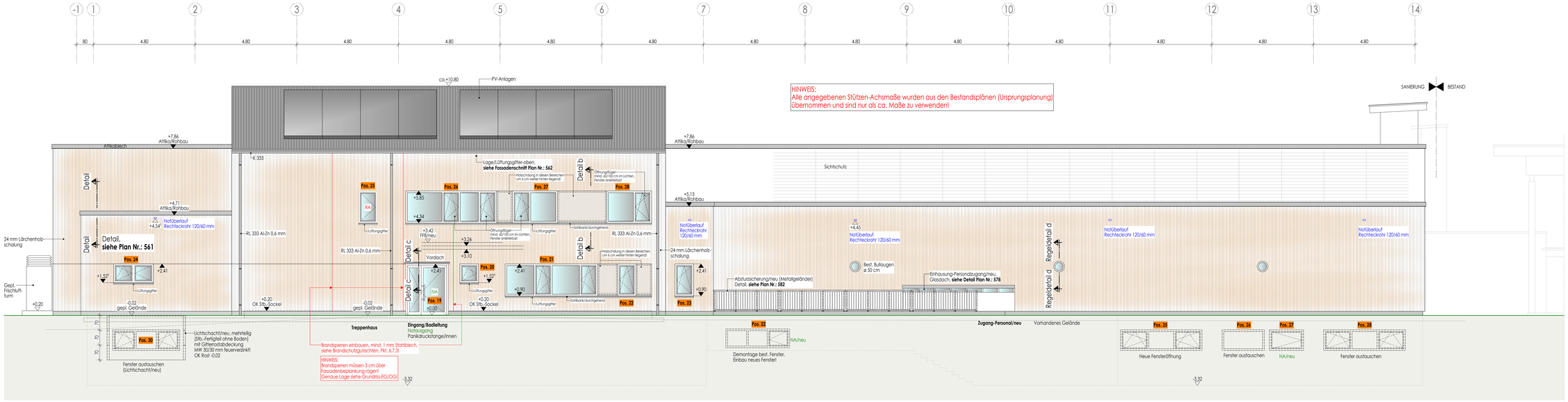

Ansicht von Osten

AUSFÜHRUNGSPLAN

NR.	ÄNDERUNG/ERGÄNZUNG	NAME	DATUM

PLANINHALT:
Ostansicht/
Details b, c, d

LPH 5

PLAN-NR.: 526

MAßNAHME / BAUVORHABEN:
HALLENBAD BURGHAUSEN - SANIERUNG

Franz-Alexander-Straße 25
84489 Burghausen

PLAN-INDEX:

BAUHERR:
Stadt Burghausen
Stadtplatz 112-114
84489 Burghausen

MAßSTAB:
1:50
1:10

PLANVERFASSER:

ERSTELLER / DATUM:
03.11.2025